



# COMUNE DI SERRONE

## *Provincia di Frosinone*



---

# PIANO DI EMERGENZA COMUNALE

---

## *Allegato*

## *Risorse e Aree di Protezione Civile*

Squadra di Lavoro	
Dott. in scienze ambientali Roberto Valmarin	Amministratore Unico - Tecnico
Avv. Daniele Di Cintio	Responsabile Legale - Amministrativo
Ing. Antonio Piero Munafò	Direttore tecnico - Tecnico
Dott.ssa in geologia Giorgia Palmieri	Collaboratrice - Tecnico GIS

**Roberto Valmarin** Di.Val, Srl  
Via Arano, 52  
67046 - Ovindoli (AQ)  
G.F./R.IVA: 01937050662

Ing. Antonio Piero Munafò  
Direttore Tecnico  
Di.Val. Srl





<b>INDICE</b>	<b>PAGINA</b>
<b>1) Risorse per la gestione dell'emergenza</b>	<b>3 - 11</b>
• Referenti di funzione C.O.C.	3 - 4
• C.O.C. e C.O.I.	4
• Istituzioni e Soggetti operativi di Protezione Civile	5 - 6
• Organizzazioni di volontariato	6
• Sintesi mezzi e materiali rilevanti ai fini di protezione civile	7
• Mezzi	8 - 10
• Materiali	10 - 12
<b>2) Aree di protezione civile</b>	<b>13 - 26</b>
• Aree di attesa	13 - 25
• Aree di accoglienza	26
• Aree di Ammassamento	26
• Aree dedicate ai minori	26
• Aree Moduli Provvisori Scolastici	26



## 1) RISORSE PER LA GESTIONE DELL'EMERGENZA

### o Referenti di funzione C.O.C.

<i>Responsabile del COC Sindaco Giancarlo Proietto 348.9117130</i>		
<b>Funzione di supporto 1 (Tecnica e pianificazione)</b>	Referente	Stefano Di Giulio
	Qualifica	Dipendente Area Tecnica
	Tel-Fax	0775-523064-0775-523277
	Cellulare	39203517751
	E-mail	area.tecnica.serrone@gmail.com
<b>Funzione di supporto 2 (Sanità, assistenza sociale e veterinaria)</b>	Referente	Claudia Damizia
	Qualifica	Assessore politiche Sociali
	Tel	0775-523064
	Cellulare	3317948938
	E-mail	info@comune.serrone.fr.it
<b>Funzione di supporto 3 (Volontariato)</b>	Referente	Claudia Damizia
	Qualifica	Assessore politiche Sociali
	Tel	0775-523064
	Cellulare	3317948938
	E-mail	info@comune.serrone.fr.it
<b>Funzione di supporto 4 (Materiali e mezzi)</b>	Referente	Claudia Damizia
	Qualifica	Assessore politiche Sociali
	Tel	0775-523064
	Cellulare	3317948938
	E-mail	info@comune.serrone.fr.it
<b>Funzione di supporto 5 (Servizi essenziali)</b>	Referente	Claudia Damizia
	Qualifica	Assessore politiche Sociali
	Tel	0775-523064
	Cellulare	3317948938
	E-mail	info@comune.serrone.fr.it
<b>Funzione di supporto 6 (Censimento danni a persone e cose)</b>	Referente	Stefano Di Giulio
	Qualifica	Dipendente Area Tecnica
	Tel	0775-523064-0775-523277
	Cellulare	39203517751
	E-mail	area.tecnica.serrone@gmail.com
<b>Funzione di supporto 7 (Strutture operative locali, viabilità)</b>	Referente	Stefano Di Giulio
	Qualifica	Dipendente Area Tecnica
	Tel	0775-523064-0775-523277
	Cellulare	39203517751
	E-mail	area.tecnica.serrone@gmail.com
<b>Funzione di supporto 8 (Telecomunicazioni)</b>	Referente	Stefano Di Giulio
	Qualifica	Dipendente Area Tecnica
	Tel	0775-523064-0775-523277
	Cellulare	39203517751
	E-mail	area.tecnica.serrone@gmail.com
<b>Funzione di supporto 9 (Assistenza alla popolazione)</b>	Referente	Claudia Damizia
	Qualifica	Assessore politiche Sociali
	Tel	0775-523064
	Cellulare	3317948938
	E-mail	info@comune.serrone.fr.it



<b>Coordinatore dedicato ai minori per la gestione dell'emergenza</b>	Claudia Damizia Assessore politiche Sociali
---	---

- C.O.C. e C.O.I.

Municipio - Centro Operativo Comunale C.O.C.	TIPOLOGIA Sede COC	Indirizzo sede	Via A. De Gasperi	
		Telefono	0775.523064	
		Fax	0775.523277	
		E-mail	info@comune.serrone.fr.it	
	ID_tipologia ES7	Referente	Nominativo	Giancarlo Proietto
	Qualifica		Sindaco	
	Cellulare		348.9117130	
Centro Operativo Comunale C.O.C. alternativa - Biblioteca	TIPOLOGIA Sede COC	Indirizzo sede	via Prenestina, 136 Fraz. La Forma	
		Telefono	0775.523064	
		Fax	0775.523277	
		E-mail	info@comune.serrone.fr.it	
	ID_tipologia ES7	Referente	Nominativo	Giancarlo Proietto
	Qualifica		Sindaco	
	Cellulare		348.9117130	



- Istituzioni e Soggetti operativi di Protezione Civile

<b>Prefettura</b>	Indirizzo sede	Piazza della libertà, Terzo Piano stanza 97		
	Telefono	0775/218421		
	Fax	0775/218466		
	E-mail	protcivile.pref_frosinone@interno.it; pec: protcivile.preffr@pec.interno.it;		
	Referente	Nominativo	Dott.ssa Bernardette Gabriele	
		Qualifica	Responsabile del Procedimento	
Cellulare		dato non presente		
<b>Dipartimento della Protezione Civile</b>	Indirizzo sede	via Vitorchiano, 2		
	Telefono	06 68204868		
	E-mail	ufficio.post@protezionecivile.it		
	Referente	Nominativo	Natale Mazzei	
		Qualifica	Ufficio IV - Attività per il Superamento dell'Emergenza e il Supporto agli Interventi Strutturali	
		Cellulare	Dato non rilevato	
<b>Dipartimento della Protezione Civile</b>	Indirizzo sede	via Vitorchiano, 2		
	Telefono	Dato non rilevato		
	E-mail	ufficio.vol@protezionecivile.it		
	Referente	Nominativo	Pasquale Izzo	
		Qualifica	Ufficio I - Volontariato e Risorse del Servizio Nazionale	
		Cellulare	Dato non rilevato	
<b>Regione</b>	Indirizzo sede	Via Laurentina 631 - Roma		
	Telefono	S.O.R 803 555		
	E-mail	gferraramirenzi@regione.lazio.it		
	Referente	Nominativo	Costantini Carlo	
		Qualifica	Area emergenze e sala operativa di protezione civile	
		Cellulare	Dato non disponibile	
<b>Centro Funzionale Regionale</b>	Indirizzo sede	Via Monzabano, 10 – 00185 Palazzina/Piano/Stanza: -/4/1		
	Telefono	800.276570 - 0651685659		
	Fax	06.44702876 - 0651683045		
	E-mail	gfancello@regione.lazio.it		
	Referente	Nominativo	Fancello Giulio	
		Qualifica	Dirigente area prevenzione, pianificazione e previsione- centro funzionale regionale	
Cellulare		Dato non disponibile		
<b>Direzione regionale risorse idriche e difesa del suolo</b>	Indirizzo sede	Via Rosa Raimondi Garibaldi, 7 – 00145 Palazzina/Piano/Stanza: B/3/16		
	Telefono	0651683016		
	Fax	0651685535		
	E-mail	wdercole@regione.lazio.it		
	Referente	Nominativo	D'Ercole Wanda	
		Qualifica	Direzione regionale lavori pubblici, stazione unica appalti, risorse idriche e difesa del suolo	



- **Organizzazioni di volontariato**

<b>Volontari Radio Soccorso Scalambra</b>	Indirizzo sede	Via Enrico Berlinguer snc (casello)	
	Telefono	3334831127	
	Fax	0775/593135	
	E-mail	<a href="mailto:protezionecivilescalambraodv@gmail.com">protezionecivilescalambraodv@gmail.com</a> radio.soccorso.scalambra@pec.it	
	Referente	Nominativo	Proietto Pier Luigi
		Qualifica	Presidente
		Cellulare	3791659326
	Numero Volontari	16 Operativi	
	Attività svolte dall'associazione	ID_campo 4 Tecnico logistico - antincendio ID_Actività 13 Antincendio forestale ID_Actività 14 Antincendio urbano ID_Actività 15 Avvistamento e prevenzione incendi Per le attività di cui sopra: 2 squadre e 4 persone a squadra; ID_campo 7 Tecnico logistico - assistenza alla popolazione ID_Actività 31 Supporto controllo del territorio	
Ambito territoriale di operatività	Comunale-regionale		
Tempo di attivazione	30 minuti		

<b>Croce Rossa Italiana</b>	Indirizzo sede	Via stazione	
	Telefono	366/5676504	
	Fax	dato non comunicato	
	E-mail	dato non comunicato	
	Referente	Nominativo	Mauti Maurizio - Ezio Minori
		Qualifica	Referente emergenze protezione civile - Referente area sanitaria
		Cellulare	366/5676504 - 331 646 0588
	Numero Volontari	50 Operativi	
	Attività svolte dall'associazione	ID_campo 2 Attivita' socio-sanitaria: ID_Actività 6 Assistenza psico sociale ID_Actività 7 Prima accoglienza, ascolto ID_Actività 8 Soccorso sanitario nelle maxi-emergenze	
Ambito territoriale di operatività	Comunale-regionale		
Tempo di attivazione	30 minuti		



- Sintesi mezzi e materiali rilevanti ai fini di protezione civile

<b>MEZZI</b>	
Autocarri e mezzi stradali	1 Furgone <b>COMUNALI</b>
	1 Furgone CRI
	1 Furgone Volontari Radio Soccorso Scalambra
Totali 3	
Mezzi trasporto persone	1 Autovettura CRI
	2 Autovettura <b>COMUNALI</b>
	5 Pulmini <b>COMUNALI</b>
Totali 8	
Mezzi antincendio	1 Mezzo antincendio Volontari Radio Soccorso Scalambra
Totali 1	
Mezzi di trasporto sanitario	1 Ambulanza CRI
Totali 1	
<b>MATERIALI</b>	
Gruppi elettrogeni e fonti	1 Gruppi elettrogeni Volontari Radio Soccorso Scalambra
	1 lama spazzaneve Volontari Radio Soccorso Scalambra
	1 Motopompa Aspirazione acqua Volontari Radio Soccorso Scalambra
	2 motoseghe Volontari Radio Soccorso Scalambra
Totali 5	



- Mezzi

Tipologia di Mezzo	Mezzi trasporto persone	ID_tipologia	6
Mezzo	Autovetture	ID Mezzo	37
Descrizione	Fiat Punto BZ890SJ;		
Proprietà	comunale		
Convenzione	-		
Indirizzo sede	Via A. De Gasperi n.42		
Telefono	0775-523064		
Fax	0775-523277		
e-mail	area.technica@comune.serrone.fr.it		
referente	Nominativo	Stefano Di Giulio	
	Qualifica	Dipendente Area Tecnica	
	Cellulare	39203517751	
Tempo di attivazione Approssimativo	< 30 minuti		

Tipologia di Mezzo	Mezzi trasporto persone	ID_tipologia	6
Mezzo	Autovetture	ID Mezzo	37
Descrizione	Fiat 16 -YA286AH		
Proprietà	comunale		
Convenzione	-		
Indirizzo sede	Via Stazione		
Telefono	0775-523064		
Fax	0775-523277		
e-mail	info@comune.serrone.fr.it		
referente	Nominativo	Pietrino Proietto	
	Qualifica	Responsabile Polizia Municipale	
	Cellulare	0775-523064	
Tempo di attivazione Approssimativo	< 30 minuti		

Tipologia di Mezzo	Mezzi trasporto persone	ID_tipologia	6
Mezzo	Pulmino	ID Mezzo	36
Descrizione	Mercedes - CB746AP; Iveco - EW224XG; Iveco - EK499KY; Mercedes - CB747AP;		
Proprietà	comunale		
Convenzione	-		
Indirizzo sede	Via A. De Gasperi n.42		
Telefono	0775-523064		
Fax	0775-523277		
e-mail	area.technica@comune.serrone.fr.it		
referente	Nominativo	Stefano Di Giulio	
	Qualifica	Dipendente Area Tecnica	
	Cellulare	39203517751	
Tempo di attivazione Approssimativo	< 30 minuti		





Tipologia di Mezzo	Autocarri e mezzi stradali	ID_tipologia	2
Mezzo	Furgone	ID Mezzo	10
Descrizione	Fiat Ducato - EM382GA		
Proprietà	comunale		
Convenzione	-		
Indirizzo sede	Via A. De Gasperi n.42		
Telefono	0775-523064		
Fax	0775-523277		
e-mail	area.tecnica@comune.serrone.fr.it		
referente	Nominativo	Stefano Di Giulio	
	Qualifica	Dipendente Area Tecnica	
	Cellulare	39203517751	
Tempo di attivazione Approssimativo	< 30 minuti		

Tipologia di Mezzo	Autocarri e mezzi stradali	ID_tipologia	2
Mezzo	Furgone	ID Mezzo	10
Descrizione	Furgone Fiat Ducato targa: CRI 408AB		
Proprietà	Croce Rossa Italiana		
Convenzione	si		
Indirizzo sede	Via Stazione		
Telefono	366/5676504		
Fax	-		
e-mail	criarea1.serrone@gmail.com		
referente	Nominativo	Ezio Minori	
	Qualifica	Referente area sanitaria	
	Cellulare	331 646 0588	
Tempo di attivazione Approssimativo	< 30 minuti		

Tipologia di Mezzo	Autocarri e mezzi stradali	ID_tipologia	2
Mezzo	Furgone	ID Mezzo	10
Descrizione	Iveco 40-10 targa: DJ 426 Y		
Proprietà	Volontari Radio Soccorso Scalambra		
Convenzione	si		
Indirizzo sede	Via Enrico Berlinguer		
Telefono	3334831127		
Fax	0775/593135		
e-mail	rsscalambra.serrone@gmail.com radio.soccorso.scalambra@pec.it		
referente	Nominativo	Proietto Pier Luigi	
	Qualifica	Presidente	
	Cellulare	3791659326	
Tempo di attivazione Approssimativo	< 30 minuti		



Tipologia di Mezzo	Mezzi antincendio	ID_tipologia	8
Mezzo	Fuoristrada con modulo AIB	ID Mezzo	43
Descrizione	Mahindra Goa 2.5 TB SUV targa:DZ 530 PN		
Proprietà	Volontari Radio Soccorso Scalambra		
Convenzione	si		
Indirizzo sede	Via Enrico Berlinguer		
Telefono	3334831127		
Fax	0775/593135		
e-mail	rsscalambra.serrone@gmail.com radio.soccorso.scalambra@pec.it		
referente	Nominativo	Proietto Pier Luigi	
	Qualifica	Presidente	
	Cellulare	3791659326	
Tempo di attivazione Approssimativo	< 30 minuti		

Tipologia di Mezzo	Mezzi trasporto persone	ID_tipologia	6
Mezzo	Autovetture	ID Mezzo	37
Descrizione	Fiat Punto CRI 15911		
Proprietà	Croce Rossa Italiana		
Convenzione	si		
Indirizzo sede	Via Stazione		
Telefono	366/5676504		
Fax	-		
e-mail	criarea1.serrone@gmail.com		
referente	Nominativo	Ezio Minori	
	Qualifica	Referente area sanitaria	
	Cellulare	331 646 0588	
Tempo di attivazione Approssimativo	< 30 minuti		

Tipologia di Mezzo	Mezzi di trasporto sanitario	ID_tipologia	11
Mezzo	Autoambulanza di soccorso avanzato (tipo a)	ID Mezzo	55
Descrizione	Ambulanza Fiat Ducato targa CRI A223D		
Proprietà	Croce Rossa Italiana		
Convenzione	si		
Indirizzo sede	Via Stazione		
Telefono	366/5676504		
Fax	-		
e-mail	criarea1.serrone@gmail.com		
referente	Nominativo	Ezio Minori	
	Qualifica	Referente area sanitaria	
	Cellulare	331 646 0588	
Tempo di attivazione Approssimativo	< 30 minuti		



- **Materiali**

Tipologia di Materiali	Gruppi elettrogeni e fonti	ID_tipologia	4
Materiali	Gruppi elettrogeni e fonti	ID Mezzo	11
Descrizione	Gruppo elettrogeno		
Proprietà	Volontari Radio Soccorso Scalambra		
Convenzione	si		
Indirizzo sede	Via Enrico Berlinguer		
Telefono	3334831127		
FAX	0775/593135		
e-mail	rscalambra.serrone@gmail.com radio.soccorso.scalambra@pec.it		
referente	Nominativo	Proietto Pier Luigi	
	Qualifica	Presidente	
	Cellulare	3791659326	
Tempo di attivazione Approssimativo	< 30 minuti		

Tipologia di Materiali	Attrezzi da lavoro	ID_tipologia	6
Materiali	Attrezzi da lavoro	ID Mezzo	13
Descrizione	Lama per Spazzaneve		
Proprietà	Volontari Radio Soccorso Scalambra		
Convenzione	si		
Indirizzo sede	Via Enrico Berlinguer		
Telefono	3334831127		
FAX	0775/593135		
e-mail	rscalambra.serrone@gmail.com radio.soccorso.scalambra@pec.it		
referente	Nominativo	Proietto Pier Luigi	
	Qualifica	Presidente	
	Cellulare	3791659326	
Tempo di attivazione Approssimativo	< 30 minuti		

Tipologia di Materiali	Attrezzi da lavoro	ID_tipologia	6
Materiali	Attrezzi da lavoro	ID Mezzo	13
Descrizione	Motopompa Aspirazione acqua		
Proprietà	Volontari Radio Soccorso Scalambra		
Convenzione	si		
Indirizzo sede	Via Enrico Berlinguer		
Telefono	3334831127		
FAX	0775/593135		
e-mail	rscalambra.serrone@gmail.com radio.soccorso.scalambra@pec.it		
referente	Nominativo	Proietto Pier Luigi	
	Qualifica	Presidente	
	Cellulare	3791659326	
Tempo di attivazione Approssimativo	< 30 minuti		



Tipologia di Materiali	Attrezzi da lavoro	ID_ tipologia	6
Materiali	Attrezzi da lavoro	ID Mezzo	13
Descrizione	Motosega		
Proprietà	Volontari Radio Soccorso Scalambra		
Convenzione	si		
Indirizzo sede	Via Enrico Berlinguer		
Telefono	3334831127		
FAX	0775/593135		
e-mail	rscalambra.serrone@gmail.com radio.soccorso.scalambra@pec.it		
referente	Nominativo	Proietto Pier Luigi	
	Qualifica	Presidente	
	Cellulare	3791659326	
Tempo di attivazione Approssimativo	< 30 minuti		



### 3) AREE DI PROTEZIONE CIVILE (ATTESA, ACCOGLIENZA, AMMASSAMENTO)

- AREE DI ATTESA

<b>AAF001</b>		
Indirizzo sede: SS155\Via La Pila; Lat: 42° 49'50.05"N-13°06'33.53"E		
Proprietà comunale		
Referente	Nominativo	Giancarlo Proietto
	Qualifica	Sindaco
	Cellulare	3489117130
Tipologia di area		parcheggio
ID_tipologia		AR3
Superficie disponibile (m2)		80
Superficie coperta utilizzabile (m2)		non rilevata
Tipologia di suolo esterno		Asfalto
ID_tipologia_suolo		SL4
Numero persone ospitabili		35
Numero di servizi igienici annessi all'area		non rilevati
Possibilità di elisuperficie		no
Allaccio servizi essenziali	energia elettrica	no
	gas	no
	servizi igienici	no
	acqua	no
	scarichi acque chiare o reflue	no







<b>AA002</b>		
Indirizzo sede: Piazza Francesco Pais; Lat: 41° 50'03.44"N - 13°05'28.35"E		
Proprietà comunale		
Referente	Nominativo	Giancarlo Proietto
	Qualifica	Sindaco
	Cellulare	3489117130
Tipologia di area		Piazza
ID_tipologia		AR1
Superficie disponibile (m2)		300
Superficie coperta utilizzabile (m2)		non rilevata
Tipologia di suolo esterno		Asfalto
ID_tipologia_suolo		SL4
Numero persone ospitabili		150
Numero di servizi igienici annessi all'area		non rilevati
Possibilità di elisuperficie		no
Allaccio servizi essenziali	energia elettrica	no
	gas	no
	servizi igienici	no
	acqua	no
	scarichi acque chiare o reflue	no





<b>AA003</b>		
Indirizzo sede: Via San Quirico; Lat: 41°50'47.23"N - 13°04'19.34"E		
Proprietà comunale		
Referente	Nominativo	Giancarlo Proietto
	Qualifica	Sindaco
	Cellulare	3489117130
Tipologia di area		parcheggio
ID_tipologia		AR3
Superficie disponibile (m2)		230
Superficie coperta utilizzabile (m2)		non rilevata
Tipologia di suolo esterno		Asfalto
ID_tipologia_suolo		SL4
Numero persone ospitabili		115
Numero di servizi igienici annessi all'area		non rilevati
Metri s.l.m.		25
Possibilità di elisuperficie		no
Allaccio servizi essenziali	energia elettrica	no
	gas	no
	servizi igienici	no
	acqua	no
	scarichi acque chiare o reflue	no

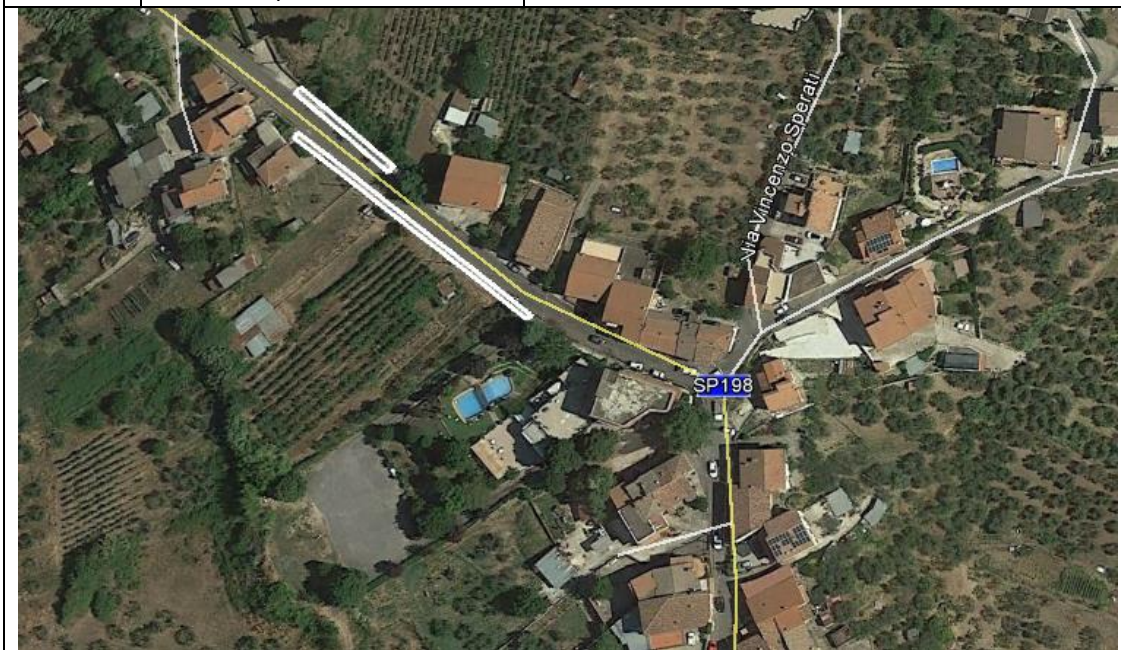





<b>AA004</b>		
Indirizzo sede: Via delle Ginestre-Centro Storico; Lat: 41°50'36.45"N - 13°05'30.08"E		
Proprietà comunale		
Referente	Nominativo	Giancarlo Proietto
	Qualifica	Sindaco
	Cellulare	3489117130
Tipologia di area		Strada
ID_tipologia		AR6
Superficie disponibile (m2)		400
Superficie coperta utilizzabile (m2)		non rilevata
Tipologia di suolo esterno		Asfalto
ID_tipologia_suolo		SL4
Numero persone ospitabili		200
Numero di servizi igienici annessi all'area		non rilevati
Possibilità di elisuperficie		no
Allaccio servizi essenziali	energia elettrica	no
	gas	no
	servizi igienici	no
	acqua	no
	scarichi acque chiare o reflue	no







<b>AA005</b>		
Indirizzo sede: Via Prenestina davanti Chiesa Di S. Antonio-Parco; Lat: 41°50'06.97"N - 13°05'19.22"E		
Proprietà comunale		
Referente	Nominativo	Giancarlo Proietto
	Qualifica	Sindaco
	Cellulare	3489117130
Tipologia di area		Parco pubblico
ID_tipologia		AR4
Superficie disponibile (m2)		600
Superficie coperta utilizzabile (m2)		non rilevata
Tipologia di suolo esterno		Prato
ID_tipologia_suolo		SL2
Numero persone ospitabili		300
Numero di servizi igienici annessi all'area		non rilevati
Possibilità di elisuperficie		no
Allaccio servizi essenziali	energia elettrica	no
	gas	no
	servizi igienici	no
	acqua	no
	scarichi acque chiare o reflue	no





<b>AA006</b>		
Indirizzo sede: Via Prenestina 136 e Via IV Novembre; Lat: 41°50'05.73"N - 13°05'21.90"E		
Proprietà comunale		
Referente	Nominativo	Giancarlo Proietto
	Qualifica	Sindaco
	Cellulare	3489117130
Tipologia di area		Parcheggio
ID_tipologia		AR3
Superficie disponibile (m2)		600
Superficie coperta utilizzabile (m2)		non rilevata
Tipologia di suolo esterno		Asfalto
ID_tipologia_suolo		SL4
Numero persone ospitabili		300
Numero di servizi igienici annessi all'area		non rilevati
Possibilità di elisuperficie		no
Allaccio servizi essenziali	energia elettrica	no
	gas	no
	servizi igienici	no
	acqua	no
	scarichi acque chiare o reflue	no







<b>AA007</b>		
Indirizzo sede: Via prenestina\SS155; Lat: 41°50'07.55"N - 13°05'15.63"E		
Proprietà comunale		
Referente	Nominativo	Giancarlo Proietto
	Qualifica	Sindaco
	Cellulare	3489117130
Tipologia di area		Parcheggio
ID_tipologia		AR3
Superficie disponibile (m2)		150
Superficie coperta utilizzabile (m2)		non rilevata
Tipologia di suolo esterno		Asfalto
ID_tipologia_suolo		SL4
Numero persone ospitabili		70
Numero di servizi igienici annessi all'area		non rilevati
Possibilità di elisuperficie		no
Allaccio servizi essenziali	energia elettrica	no
	gas	no
	servizi igienici	no
	acqua	no
	scarichi acque chiare o reflue	no





<b>AA008</b>		
Indirizzo sede: SP21; Lat: 41°49'48.17"N - 13°05'01.28"E		
Proprietà comunale		
Referente	Nominativo	Giancarlo Proietto
	Qualifica	Sindaco
	Cellulare	3489117130
Tipologia di area		Parcheggio
ID_tipologia		AR3
Superficie disponibile (m2)		50
Superficie coperta utilizzabile (m2)		non rilevata
Tipologia di suolo esterno		Asfalto
ID_tipologia_suolo		SL4
Numero persone ospitabili		25
Numero di servizi igienici annessi all'area		non rilevati
Possibilità di elisuperficie		no
Allaccio servizi essenziali	energia elettrica	no
	gas	no
	servizi igienici	no
	acqua	no
	scarichi acque chiare o reflue	no







<b>AAS009</b>		
Indirizzo sede: SS155; Lat: 41°49'56.27"N - 13°04'52.59"E		
Proprietà comunale		
Referente	Nominativo	Giancarlo Proietto
	Qualifica	Sindaco
	Cellulare	3489117130
Tipologia di area		Parcheggio
ID_tipologia		AR3
Superficie disponibile (m2)		50
Superficie coperta utilizzabile (m2)		non rilevata
Tipologia di suolo esterno		Asfalto
ID_tipologia_suolo		SL4
Numero persone ospitabili		25
Numero di servizi igienici annessi all'area		non rilevati
Possibilità di elisuperficie		no
Allaccio servizi essenziali	energia elettrica	no
	gas	no
	servizi igienici	no
	acqua	no
	scarichi acque chiare o reflue	no





<b>AA010</b>		
Indirizzo sede: SS155, Fraz La Forma Loc. Primo Ponte; Lat: 41°50'10.17"N - 13° 6'5.87"E		
Proprietà comunale		
Referente	Nominativo	Giancarlo Proietto
	Qualifica	Sindaco
	Cellulare	3489117130
Tipologia di area		Slargo
ID_tipologia		AR6
Superficie disponibile (m2)		45
Superficie coperta utilizzabile (m2)		non rilevata
Tipologia di suolo esterno		Asfalto
ID_tipologia_suolo		SL4
Numero persone ospitabili		20
Numero di servizi igienici annessi all'area		non rilevati
Possibilità di elisuperficie		no
Allaccio servizi essenziali	energia elettrica	no
	gas	no
	servizi igienici	no
	acqua	no
	scarichi acque chiare o reflue	no





<b>AAF011</b>		
Indirizzo sede: SS155 incrocio con SP54\Via E. Berlinguer; Lat: 41°49'58.74"N - 13° 06'05.43"E		
Proprietà comunale		
Referente	Nominativo	Giancarlo Proietto
	Qualifica	Sindaco
	Cellulare	3489117130
Tipologia di area		Slargo
ID_tipologia		AR6
Superficie disponibile (m2)		450
Superficie coperta utilizzabile (m2)		non rilevata
Tipologia di suolo esterno		Asfalto
ID_tipologia_suolo		SL4
Numero persone ospitabili		200
Numero di servizi igienici annessi all'area		non rilevati
Possibilità di elisuperficie		no
Allaccio servizi essenziali	energia elettrica	no
	gas	no
	servizi igienici	no
	acqua	no
	scarichi acque chiare o reflue	no







<b>AA012</b>		
Indirizzo sede: Via E. Einstein; Lat: 41°50.32.19"N - 13° 05'40.00"E		
Proprietà comunale		
Referente	Nominativo	Giancarlo Proietto
	Qualifica	Sindaco
	Cellulare	3489117130
Tipologia di area		Strada
ID_tipologia		AR6
Superficie disponibile (m2)		350
Superficie coperta utilizzabile (m2)		non rilevata
Tipologia di suolo esterno		Asfalto
ID_tipologia_suolo		SL4
Numero persone ospitabili		100
Numero di servizi igienici annessi all'area		non rilevati
Possibilità di elisuperficie		no
Allaccio servizi essenziali	energia elettrica	no
	gas	no
	servizi igienici	no
	acqua	no
	scarichi acque chiare o reflue	no







<b>AA013</b>		
Indirizzo sede: Via Colle Merago; Lat: 41°49.38.91"N - 13° 05'54.20"E		
Proprietà comunale		
Referente	Nominativo	Giancarlo Proietto
	Qualifica	Sindaco
	Cellulare	3489117130
Tipologia di area		Slargo
ID_tipologia		AR6
Superficie disponibile (m2)		150
Superficie coperta utilizzabile (m2)		non rilevata
Tipologia di suolo esterno		Terra
ID_tipologia_suolo		SL1
Numero persone ospitabili		60
Numero di servizi igienici annessi all'area		non rilevati
Possibilità di elisuperficie		no
Allaccio servizi essenziali	energia elettrica	no
	gas	no
	servizi igienici	no
	acqua	no
	scarichi acque chiare o reflue	no





- **Aree di accoglienza**

<b>AR001 (Tendopoli)</b>		
Indirizzo sede: Via Oripo; Lat: 41° 49'56.47"N - 13°05'38.76"E		
Proprietà comunale		
Referente	Nominativo	Giancarlo Proietto
	Qualifica	Sindaco
	Cellulare	3489117130
Tipologia di Struttura		Campo sportivo
ID_tipologia		AA2
Tipologia di suolo		Prato
ID_tipologia		SL2
Dimensione (m2)		7.000
Superficie coperta utilizzabile (m2)		spogliatoio
Capacità recettiva		140
Possibilità di elisuperficie		no
Costruita con criteri antisismici		no
Presenza sistemi antincendio		no
Allaccio servizi essenziali	energia elettrica	si
	gas	si
	servizi igienici	si
	acqua	si
	scarichi acque chiare o reflue	si

- **Aree di ammassamento**

Non sono presenti aree idonee a cui assegnare la funzione di area di ammassamento. Tale area dovrà essere prevista a livello intercomunale.

- **Area dedicata ai minori**

Non sono presenti aree e/o strutture idonee a cui assegnare la funzione di area dedicate ai minori. Si dovranno prevedere nell'AR001 spazi esclusivi per i minori.

- **Area Moduli Provvisori Scolastici**

Non sono presenti aree idonee a cui assegnare la funzione di aree per moduli provvisori scolastici.